

MF1310C

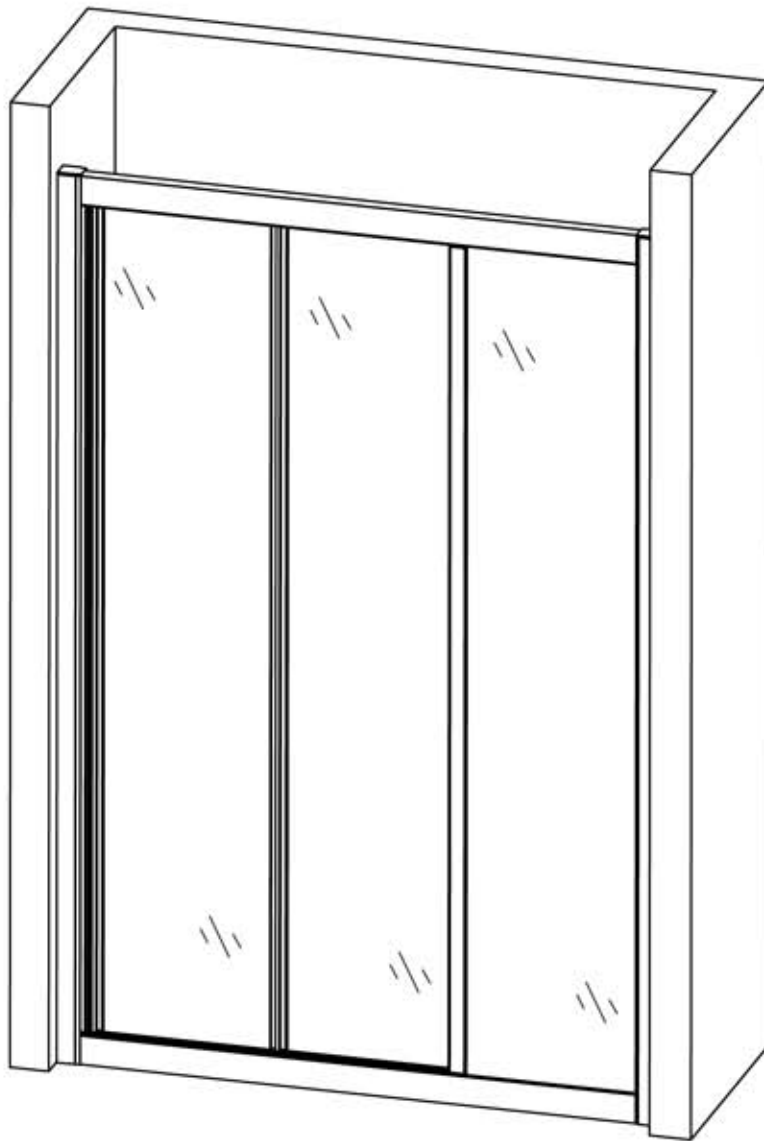

Nødvendig værktøj

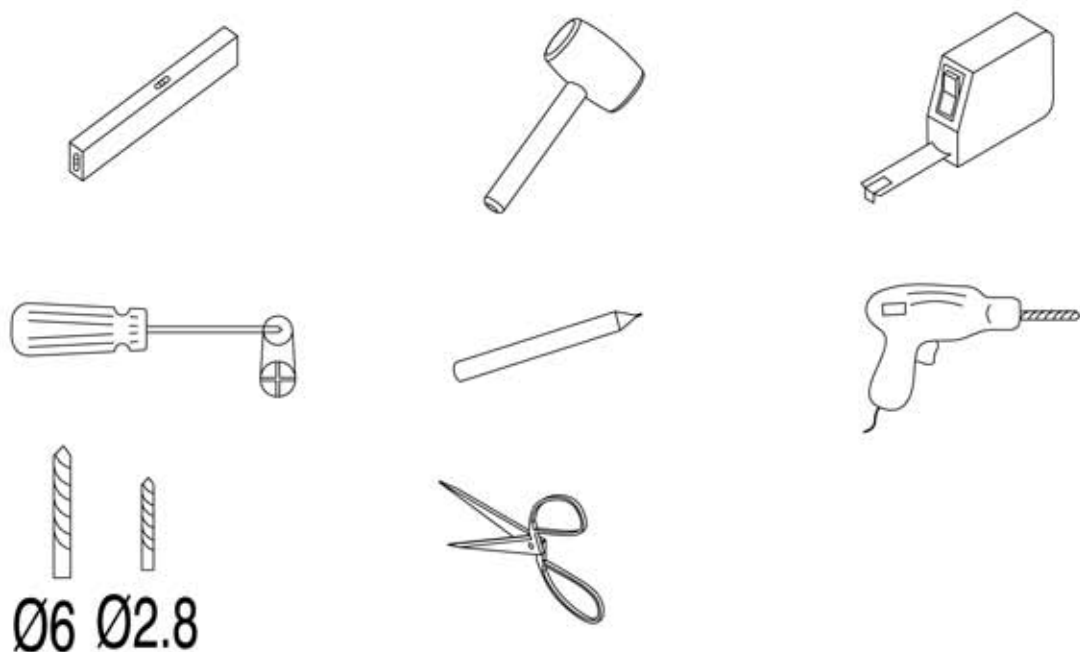

Deler

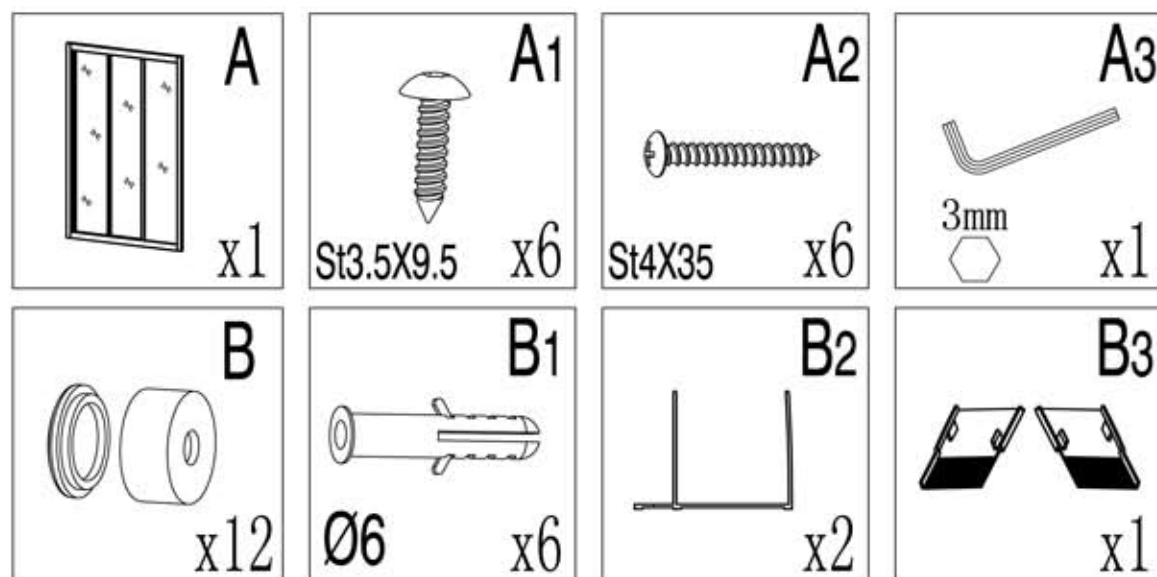

1. Plasser veggprofilen B2 på ønsket plass.
2. Sikre at profilen er i vater.
3. Merk med blyant hvor hullene skal være.
4. NB! Profilene skal monteres slik at det ikke er avstand mellom glassflate/dør og gulvet.

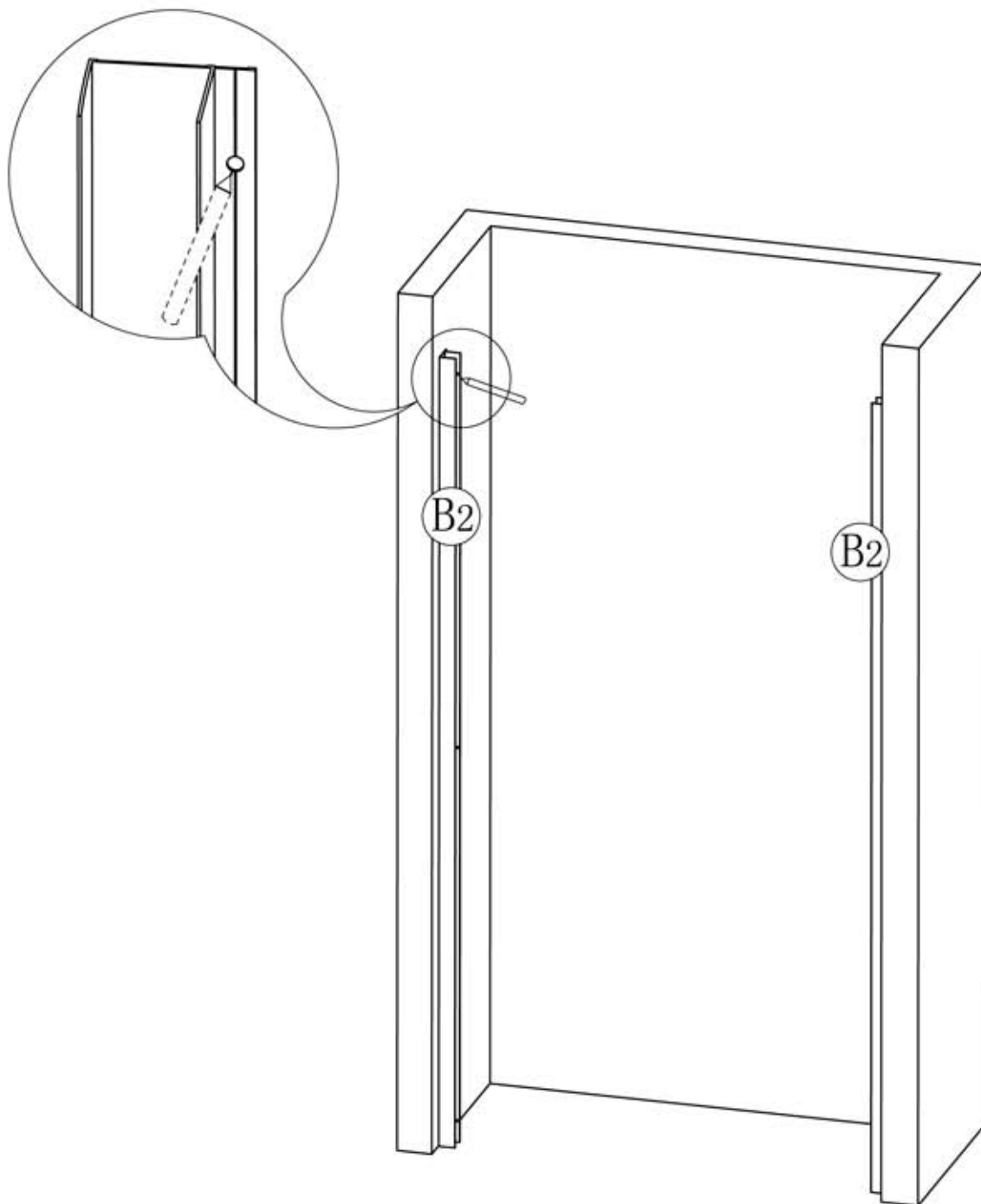

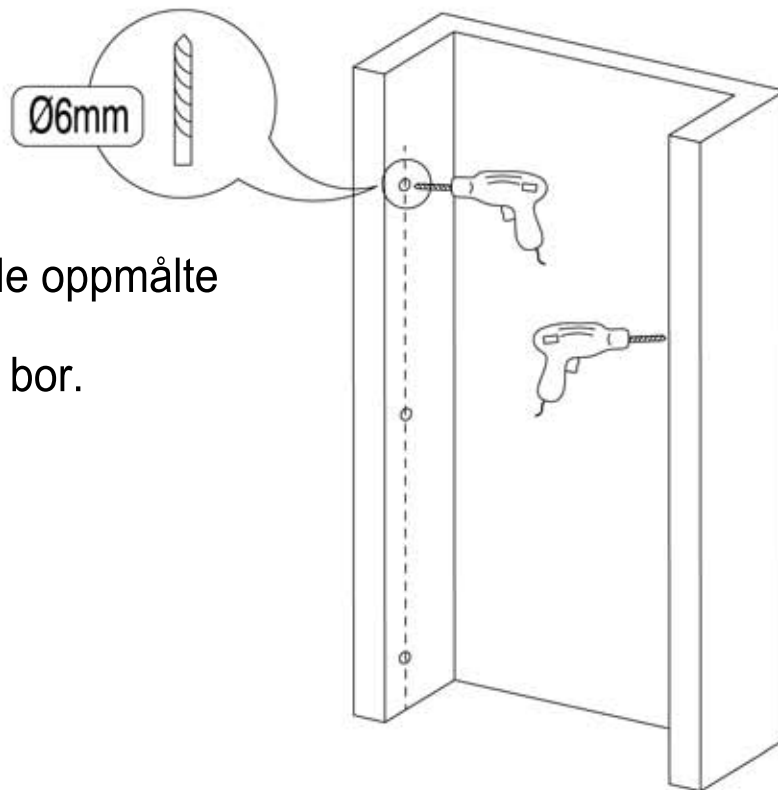

1. Bor hull i de oppmålte merkene.
2. Bruk 6mm bor.

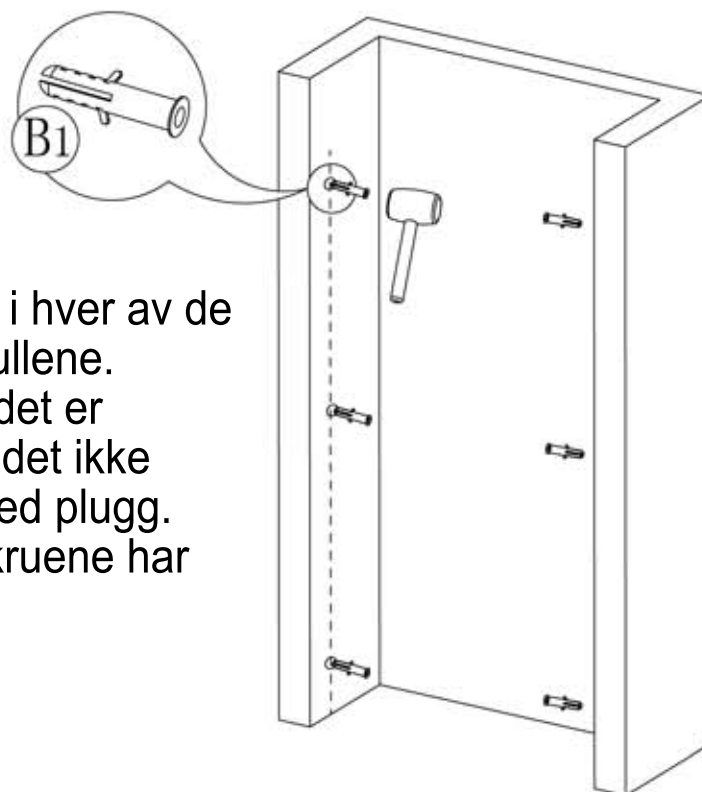

3. Slå pluggene i hver av de oppborede hullene.
NB! Dersom det er spikerslag er det ikke nødvendig med plugg.
4. Sørg for at skruene har godt feste.

1. Press veggprofilene på rammen.
OBS! Ikke skru de fast ennå.

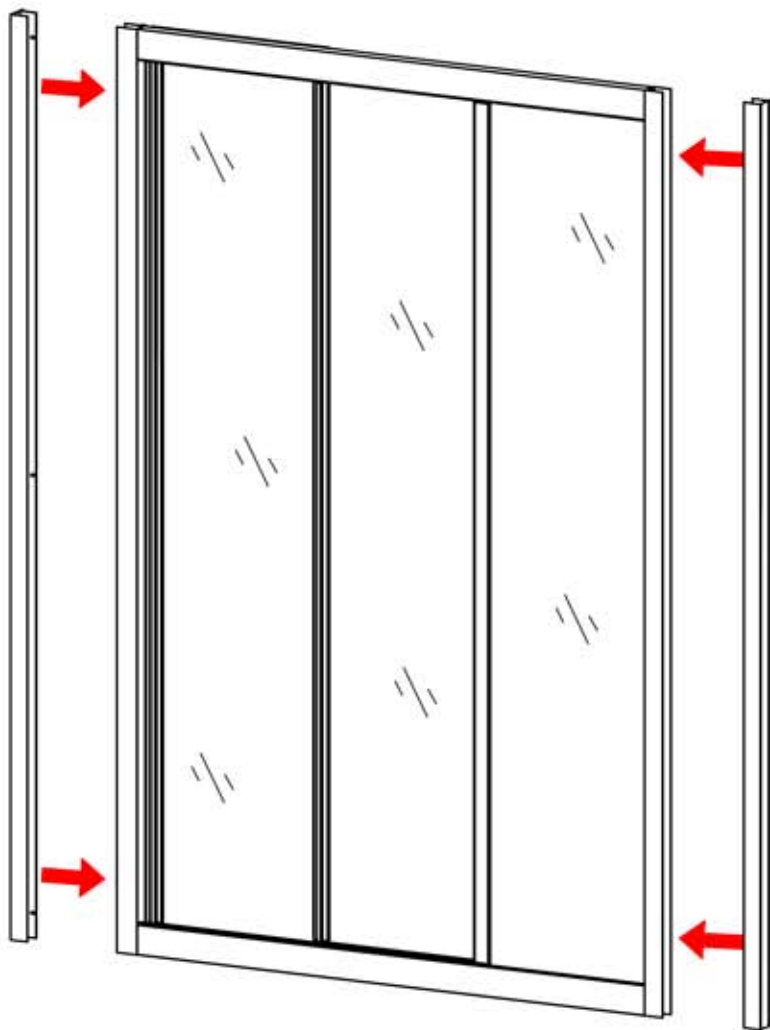

1. Legg en tyynn stripe med transparent silikon langs den oppmerkede kanten i senter av veggprofilen, og i de oppborede skruehullene.
2. Plasser rammen med veggprofilene inn i nisjen.

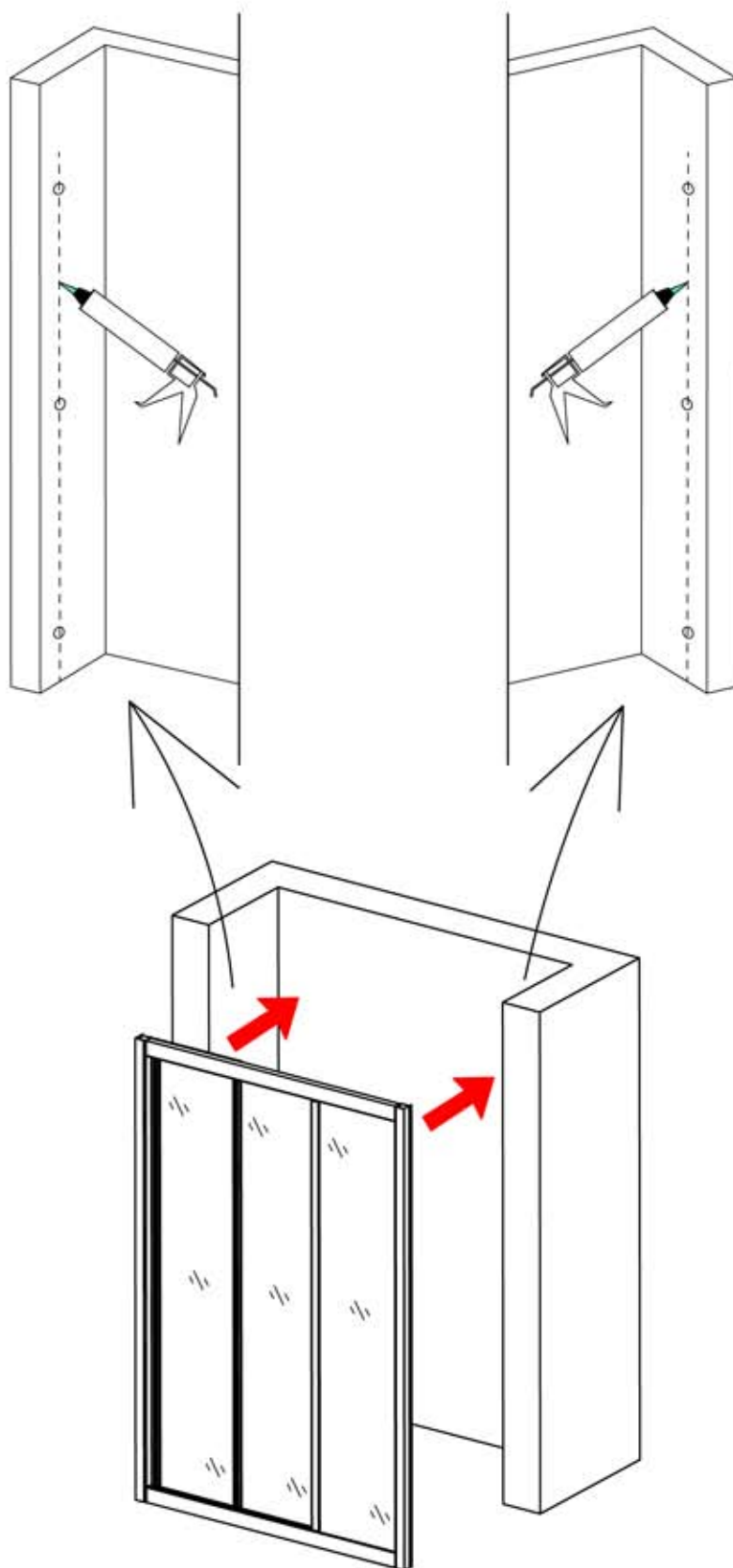

1. Press veggprofilen mot veggen, slik at den limes fast av silikonen.
2. Skru fast veggprofilen i de oppborede hullene, med medfølgende skruer.
3. Gjenta steg 1-2 på motsatt side.

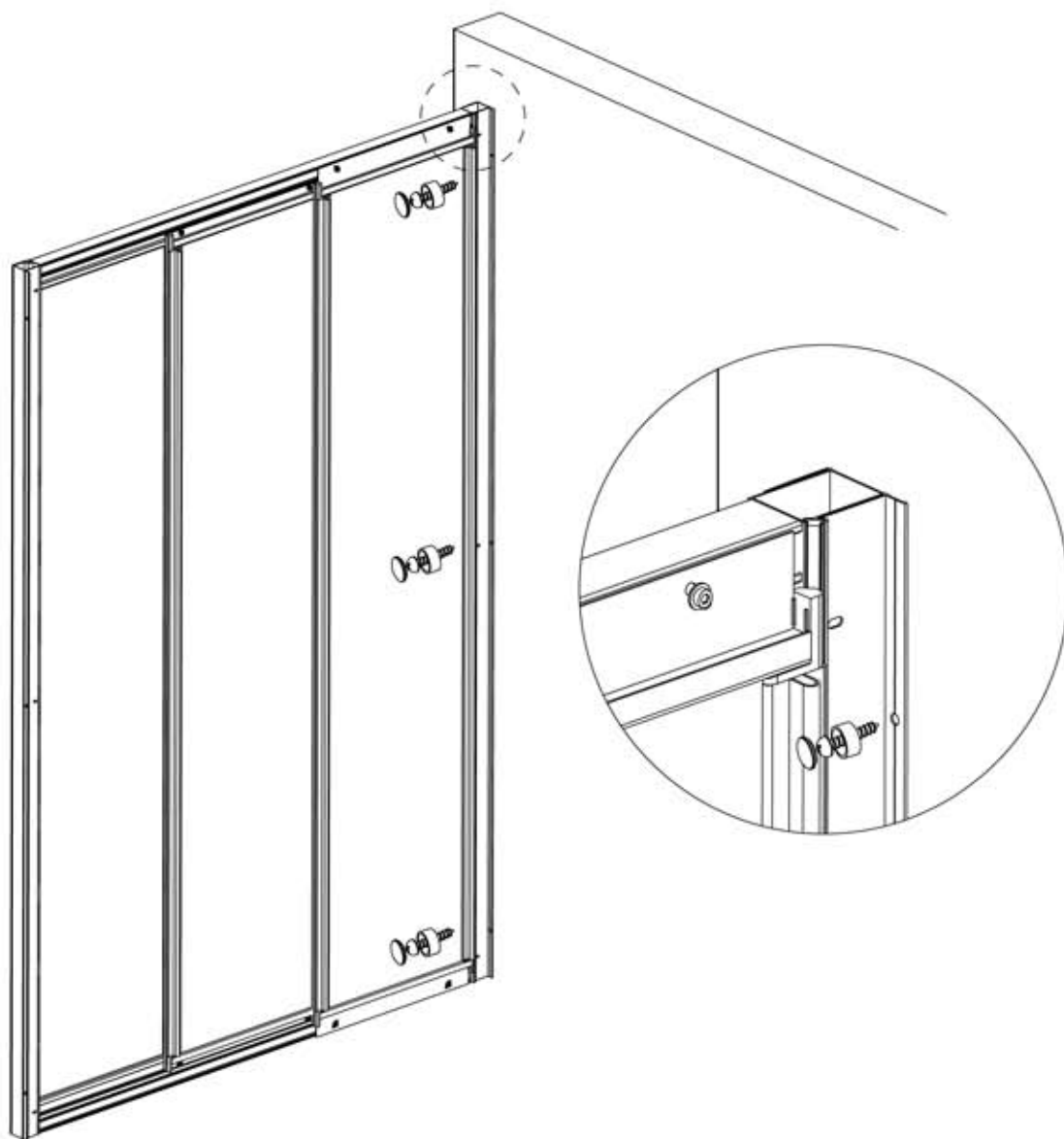

1. Juster rammen slik at avstanden fra veggene i nisjen er lik på hver side. Det er viktig at bunnprofilen til rammen er i vater.
2. Benytt ett 2,8mm bor og bor hull i veggprofilen.
OBS! Du skal bore gjennom veggprofilen og den første delen av rammen. Ca. 10mm dypt.
3. Skru fast rammen til veggprofilen i de oppborede hullene med medfølgende skruer.
4. Gjenta steg 1-3 på motsatt side.

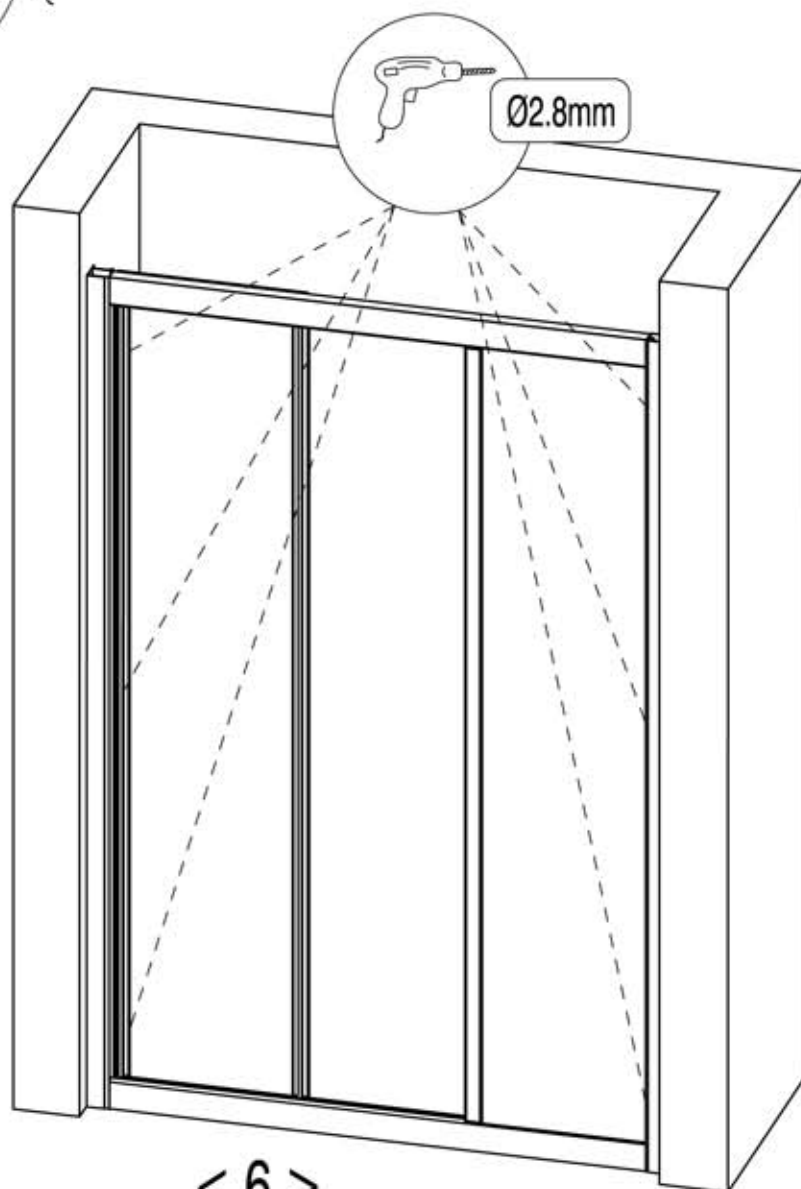
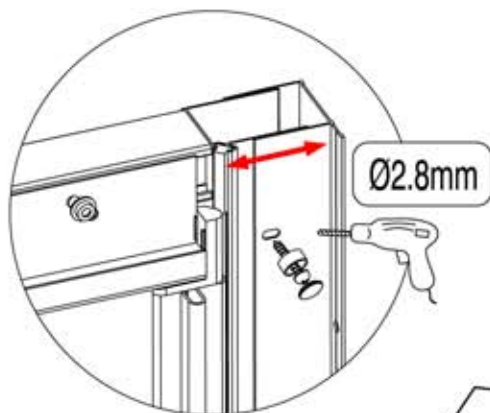

1. Mål opp lengden på toppdekselet, og klipp i passende lengde.
2. Press dekselet på toppen av veggprofilen, på begge sider.

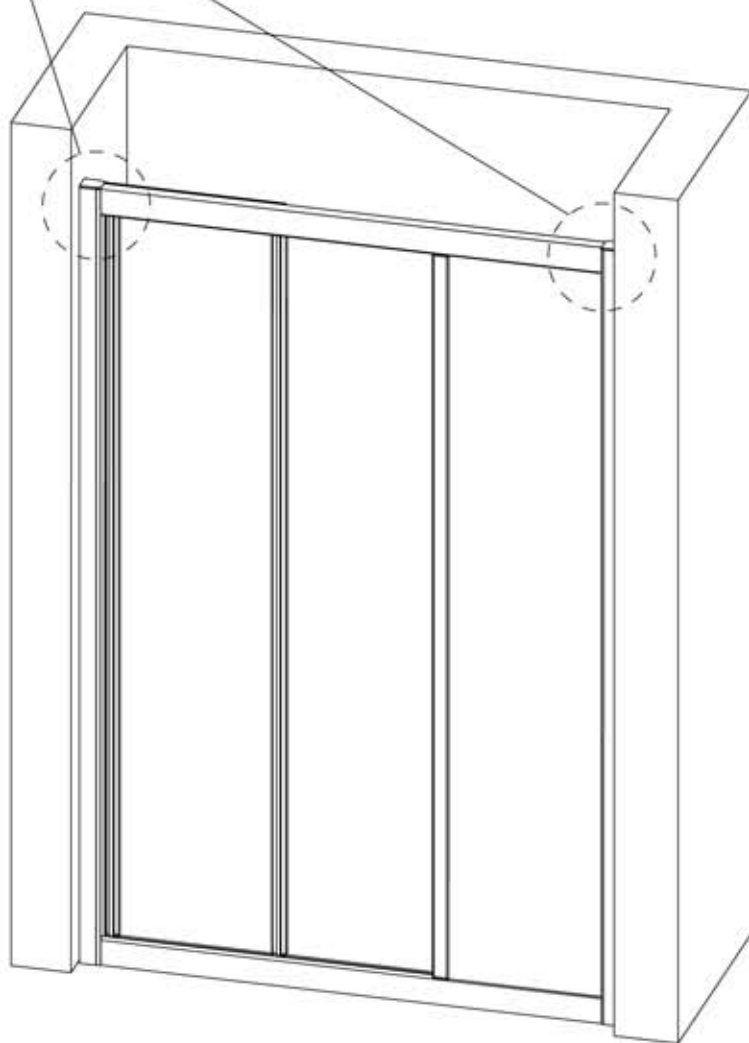
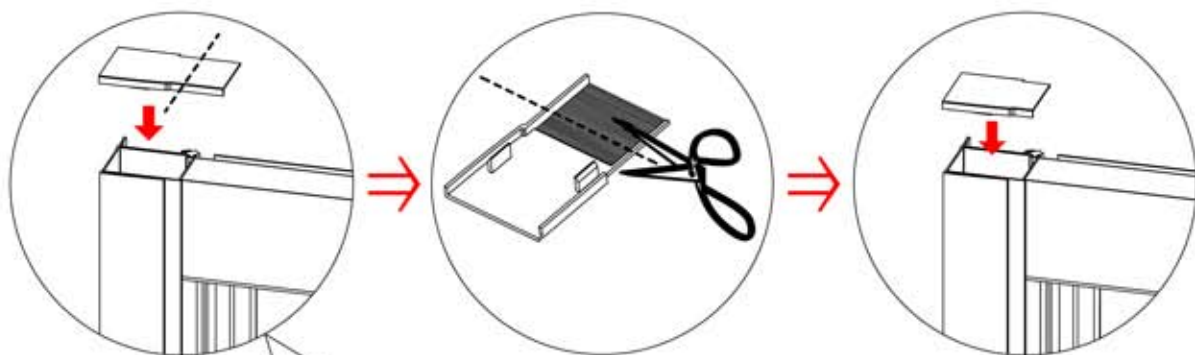

1. Legg en stripe med transparent silikon langs kanten av rammen mot gulvet. Du velger selv om denne skal ligge på innsiden eller utsiden av nisjen.
2. Vent i minimum 24 timer før du utsetter døren for vann/fukt.

